



Opération de Développement Rural – FROIDCHAPELLE

CLDR – 4 décembre 2024



Ordre du jour

Approbation du PV du 25 juin 2024

Aménagement global du centre de Boussu-lez-Walcourt

Appel à projets « Végétalisation à l'échelle d'un quartier »

Information Plan Pollec 21

Rapport annuel 2024

Divers

Ordre du jour

Approbation du PV du 25 juin 2024

Aménagement global du centre de Boussu-lez-Walcourt

Appel à projets « Végétalisation à l'échelle d'un quartier »

Information Plan Pollec 21

Rapport annuel 2024

Divers

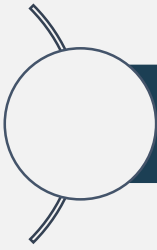

Approbation du PV du 25 juin 2024

Avez-vous des remarques ?

Peut-on approuver le PV ?

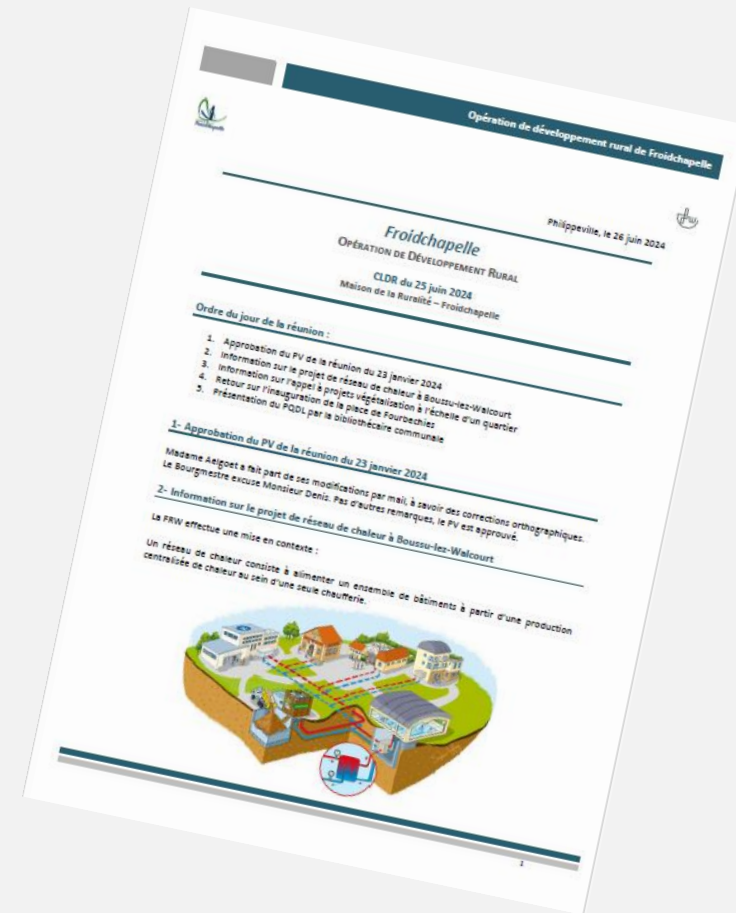

Ordre du jour

Approbation du PV du 25 juin 2024

Aménagement global du centre de Boussu-lez-Walcourt

Appel à projets « Végétalisation à l'échelle d'un quartier »

Information Plan Pollec 21

Rapport annuel 2024

Divers

1^{ère} demande de convention

Fiche 1.1 « Aménagement global du centre de Boussu-lez-Walcourt »

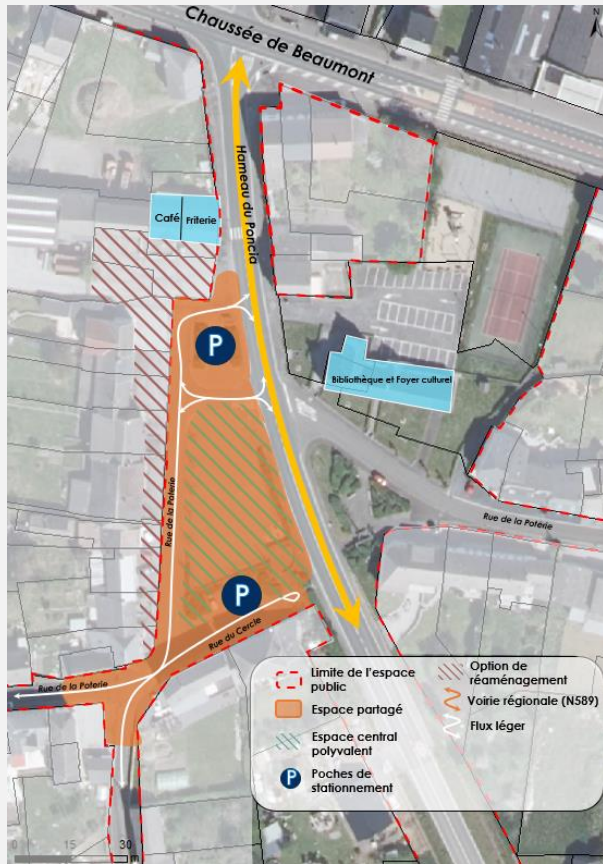

- Réorganisation du stationnement
- Sécurisation du site + développement modes doux (espace partagé)
- Création d'un espace central polyvalent
- Végétalisation de la zone
- Mise en place signalétique



1^{ère} demande de convention

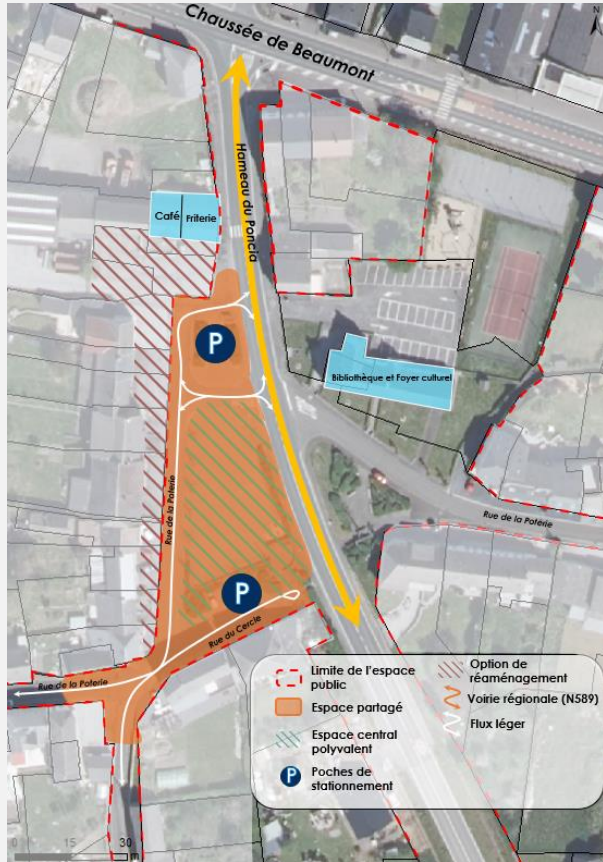

Estimation financière :

+/-690.000€

Subvention DR :

Taux de subvention 80%

Assiette de subvention
500.000€

Plafond de subvention
400.000€



1^{ère} demande de convention

Demande de convention-faisabilité

« Réunion de coordination »

Commune/ DGO3/ Cabinet/ FRW/ Pouvoirs subsidiant.

Signature de la convention-faisabilité par le Conseil communal et le Ministre

Avant-projet

Désignation de l'auteur de projet

Réalisation de l'avant-projet (plans, estimation,...)

Présentation : avis de la CLDR/population

« Réunion du comité d'accompagnement avant-projet »

Commune / Auteur/ DGO3/ FRW/ Pouvoirs subsidiant + les invités

Approbation de l'avant-projet par la DGO3

+ Accord du Ministre si dépassement 20% estimatif coût du projet repris dans la convention

Convention obtenue → 20.000€ pour engager un auteur de projet

Convention-faisabilité

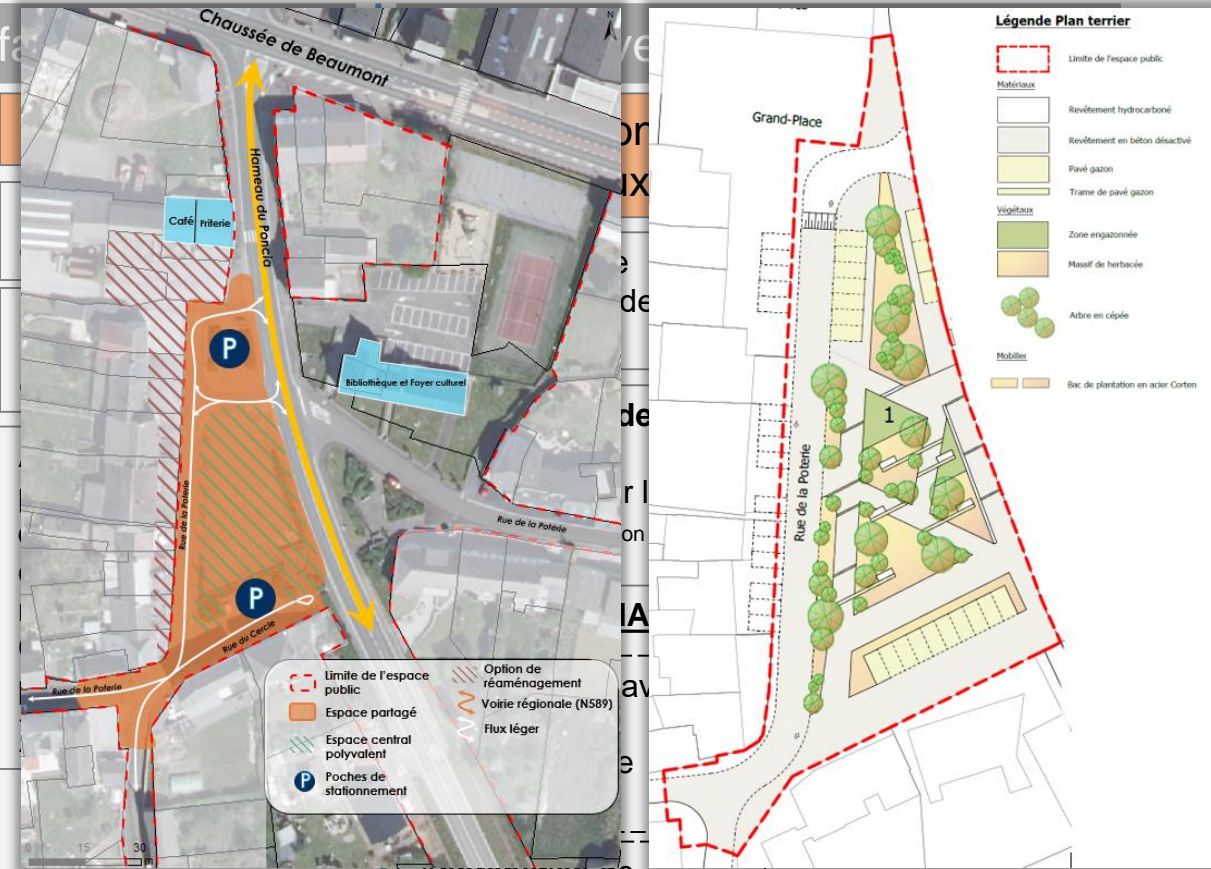

Approbation de l'attribution du marché par le Ministre

1^{ère} demande de convention

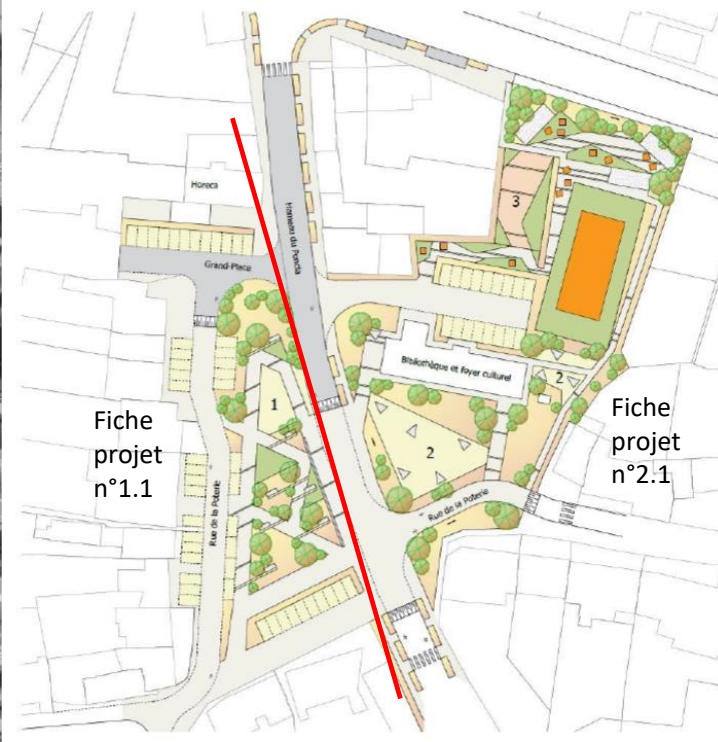
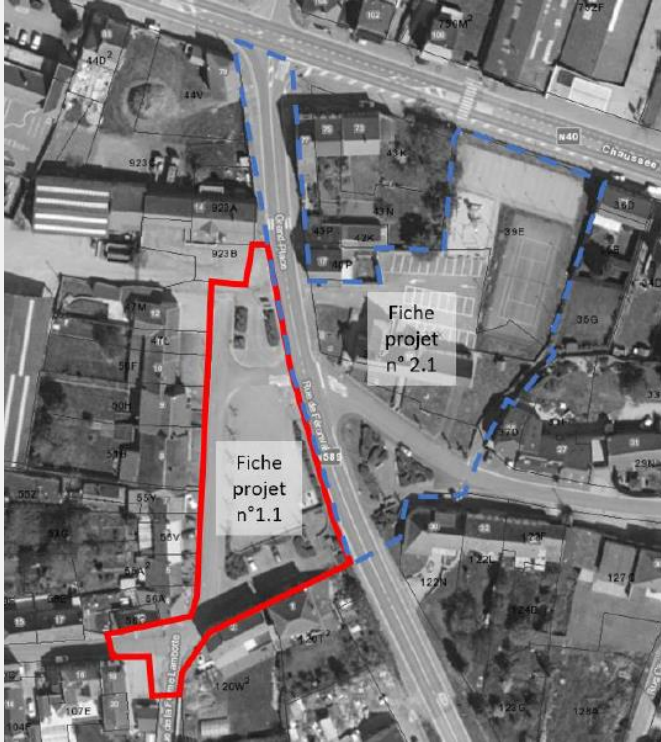

F-P 2.1 en résumé :

- Réfection des trottoirs au départ de la N40
- Création d'un plateau au niveau de la voirie régionale afin de renforcer et sécuriser les connexions entre les parties Est et Ouest du centre
- Déplacement de la rue de la Poterie
- Création d'un espace « culturel »
- Réaménagement de la zone de stationnement selon le concept de l'espace partagé



1^{ère} demande de convention

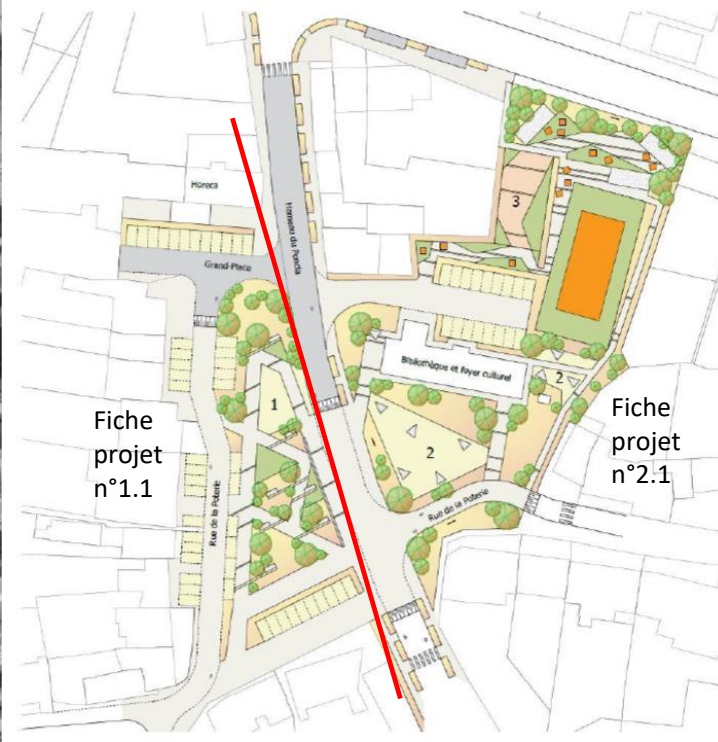
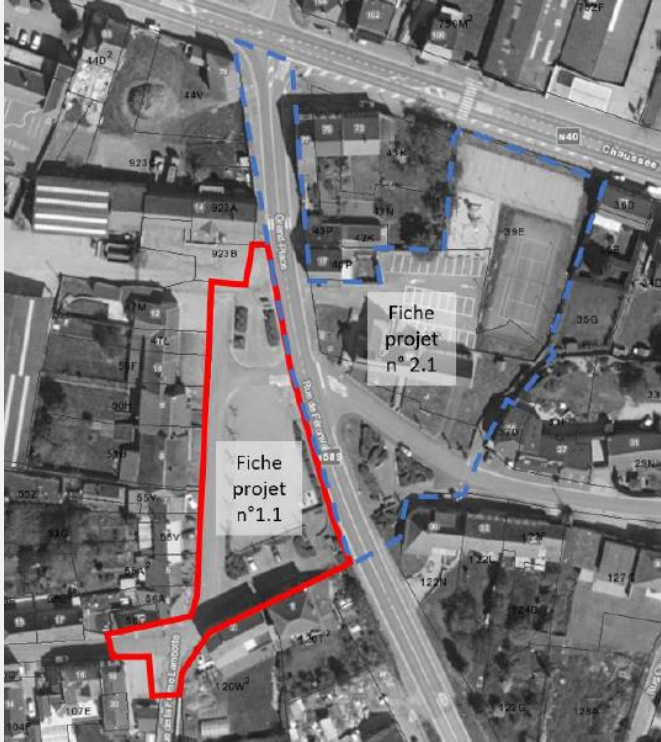

Estimation financière :

+/-580.000€

Subvention DR potentielle :

Taux de subvention 80%

Assiette de subvention
500.000€

Plafond de subvention
400.000€



Ordre du jour

Approbation du PV du 25 juin 2024

Aménagement global du centre de Boussu-lez-Walcourt

Appel à projets « Végétalisation à l'échelle d'un quartier »

Information Plan Pollec 21

Rapport annuel 2024

Divers

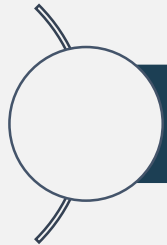

Appel à projets « Végétalisation à l'échelle d'un quartier »

Appel à projet-droit de tirage

Objectif : Végétaliser les villes et les villages wallons est une solution concrète et à portée de main pour rendre le territoire wallon plus robuste face aux dérèglements climatiques, tout en garantissant un accès aisé à un espace vert de qualité à tous et/ou en impliquant les citoyens et les acteurs locaux.

Localisation : le centre de Boussu-lez-Walcourt → la place et autour de la chaufferie du réseau de chaleur

Dossier accepté – montant du subside obtenu : de 74 540€



Ordre du jour

Approbation du PV du 25 juin 2024

Aménagement global du centre de Boussu-lez-Walcourt

Appel à projets « Végétalisation à l'échelle d'un quartier »

Information Plan Pollec 21

Rapport annuel 2024

Divers

ENERGIE - CLIMAT

PAEDC

POLLEC

Comité de Pilotage

20 Actions

Les permanences du Guichet de l'Energie

Wap'Isol

Kits Energie

Energie - Climat

Le Plan d'Actions en faveur de l'Énergie Durable et du Climat

Dans le cadre de son adhésion à la **Convention des Maires**, la Commune de Froidchapelle s'est engagée à diminuer de 55% les émissions de gaz à effet de serre sur son territoire à l'horizon de 2030.

Pour cela, nous avons besoin de vous!

En quelques chiffres

3 Communes regroupées
Chimay, Froidchapelle &
Momignies

20 Actions

2024 Création du Comité
de Pilotage

2024 Réengagement
auprès de la convention
des Maires Europe

Les actions déjà menées

- ✓ Mobilité douce
- ✓ Réseau d'énergie thermique
- ✓ Biodiversité
- ✓ Co-working
- ✓ Trame noire

LE PAEDC?



C'EST QUOI?

Sensibilisation

Permanences
du Guichet de l'Énergie

Enquêtes & distribution de "Kits
Énergie"
(sous certaines conditions)

Collaboration avec
la plateforme Wap'Isol

N'oublions pas...
L'impact des petits gestes
de chacun au quotidien

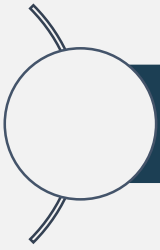

Plan Pollec 21 – Quelques dates

22/12/21 Attribution des subsides POLLEC 2021 Volet RH et Volet Projet.

01/11/22 Mise à disposition du coordinateur POLLEC.

12/02/24 Approbation du PAEDC commun à Chimay-**Froidchapelle**-Momignies par le Conseil communal de Froidchapelle.

12/02/24 Désignation du Comité de Pilotage POLLEC par le Conseil communal.

13/05/24 Ré-engagement de Froidchapelle auprès de la Convention des Maires.

17/10/24 Chargement du PAEDC sur la plateforme de la Convention des Maires.

21/11/24 Rapport final pour l'obtention du subside POLLEC 2021 Volet RH



Plan Pollec 21 – 20 actions – Etat des lieux

1. Réseau d'énergie thermique

2. Installation d'unités de biométhanisation

Dernières mises au point

Projet de la société Walvert

3. Package mobilité douce

En cours

4. Package biodiversité annuel

En cours

5. Collaboration plateforme Wap'Isol

Reconduction

6. Comptabilité et cadastre énergétique

En cours de finalisation

7. Stratégie immobilière énergétique

A venir

8. Création d'une communauté d'énergie renouvelable

A organiser à 3 communes

9. Génération Zéro Watt (sensibilisation écoles)

A venir

10. Thermographie aérienne du territoire

A organiser à 3 communes

11. Plan de mobilité territoriale

A organiser à 3 communes

12. Sensibilisation agriculture, tertiaire et citoyens

Guichets de l'Énergie ok. Agriculture => CLDR?

13. Co-working

Espace EPN créé

14. Mesure PhotoVoltaïque zones non-urbanisées

A organiser à 3 communes

15. Trame noire

En cours via le Parc National ESEM

16. Amélioration du PEB bâtiments communaux

A venir

17. Enquête et distribution de kits énergie

Finalisé (PCS)

18. Éclairage public LED

AIESH

19. GT Adaptation

A organiser à 3 communes

20. GT Énergie renouvelable

A organiser à 3 communes

Ordre du jour

Approbation du PV du 25 juin 2024

Aménagement global du centre de Boussu-lez-Walcourt

Appel à projets « Végétalisation à l'échelle d'un quartier »

Information Plan Pollec 21

Rapport annuel 2024

Divers

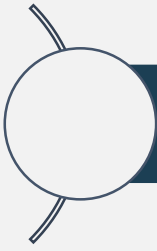

Rapport annuel 2024

La commune est tenue de rédiger un rapport annuel

- A l'OJ de chaque CLDR de fin d'année ou début d'année suivante
- Composé de 4 parties
- A renvoyer pour le 31 mars de chaque année à l'Administration Régionale
- Cf. décret Développement Rural, depuis 2021, il doit être approuvé par le Conseil Communal
- Montre le dynamisme de la Commune et de la CLDR

Il est rédigé par l'administration communale, la CLDR et la FRW



Rapport annuel 2024

- 1.1 ménagement global du centre de Boussu-lez-Walcourt :

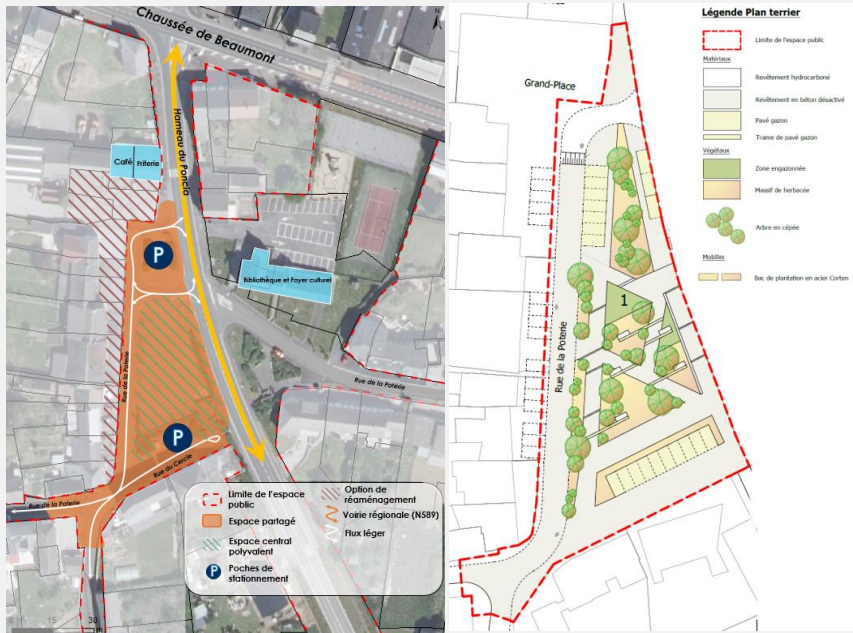

Demande de convention le 24 février 2023
afin de débloquent les subsides DR

Convention faisabilité obtenue le 14 décembre 2023

Réalisation du CSC pour l'engagement d'un auteur de projet
➔ le CSC devrait être approuvé en janvier 2025 par le Conseil Communal



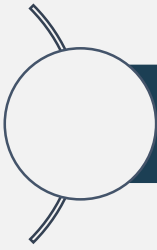

Rapport annuel 2024

- 1.4 Développer une infrastructure propice aux circuits-courts à l'entrée de Froidchapelle
→ la MDR organise régulièrement un marché des artisans et/ou des producteurs locaux



- 2.4 Lutter contre l'insalubrité des logements et améliorer leur efficacité énergétique
→ des permanences du Guichet de l'énergie sont organisées tous les 2^e jeudis du mois à la MDR



- la commune a adhéré au plan Pollec 3



- un réseaux de chaleur à été créée à B-L-W et alimente l'école, l'église et la salle St Rémy

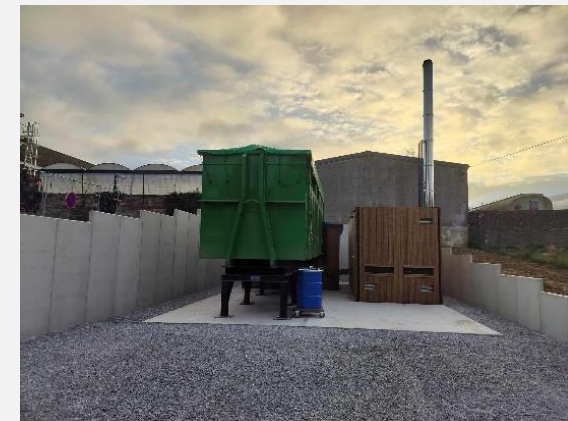



Rapport annuel 2024

- 3.3 Améliorer la communication et promouvoir les actions touristiques sur l'entité
→ création de 3 circuits de ballades autour des arbres remarquables

→ création de 3 circuits de ballades autour d'action sculpture



- 3.6 Développer les actions culturelles à la Maison de la Ruralité
→ 13 expositions ont été organisées par et à la Maison de la Ruralité en 2024 ainsi que 11 ateliers artistiques





Rapport annuel 2024

- 3.13 Création d'une maison médicale/cabinet médical
➔ initiative privé : les travaux d'un centre médical à Froidchapelle ont débuté en octobre 2024



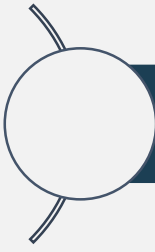

Rapport annuel 2024

- 3.15 Actualiser et diversifier les moyens de communication de la commune
→ création d'un nouveau bulletin communal

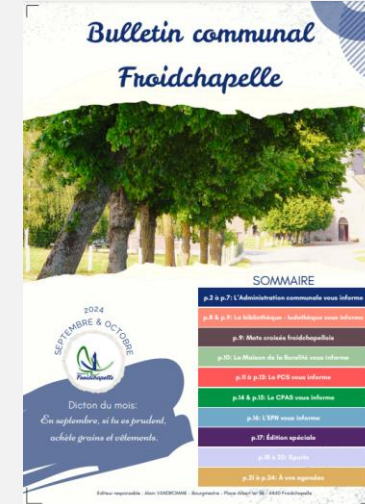

→ création de nouveaux logos et visuels pour mettre en lumière : le PCS, le CPAS, L'EPN, la MDR, la Bibliothèque communale





Rapport annuel 2024

- 3.22 Création d'un parcours Vita
➔ le balisage de l'ancien parcours Vita remis à neuf en fin d'année



- 3.26 Sécuriser la voirie dans les centres de village
➔ Les trottoirs reliant l'établissement l'accueil à la fin de la rue de la Station, ont été adapté pour les rendre accessibles aux PMR



Rapport annuel 2024

3- Le rapport annuel de la CLDR :

La CLDR s'est réunies 4 fois en 2024

La première (23/01/2024 – 12 p) rapport annuel 2023, 1^e demande de convention, reconstitution comité logement tremplin, information sur le Plan Pollec 3

La deuxième (24/05/2024 – 15 p), inauguration de l'Aménagement global du village de Fourbechies (projet suivi par la CLDR, inscrit dans le PCDR précédent (2006-2016) et ayant fait l'objet de subsides DR)

La troisième (25/06/24 – 6 p) 1^e demande de convention, information réseau de chaleur à B-L-W, appel à projets « végétalisation à l'échelle d'un quartier », retour inauguration Aménagement global du village de Fourbechies, présentation PQDL de la bibliothèque communale

La quatrième (04/12/24) 1^e demande de convention, information appel à projet, appel à projets « végétalisation à l'échelle d'un quartier », Plan Pollec 3, rapport annuel 2024

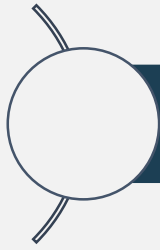

Rapport annuel 2024

4- programmation triennale des projets des projets :

2025 – 2.1 Aménagement d'un espace de convivialité à Boussu-lez-Walcourt

2026 – 1.2 Aménagement global du centre de Froidchapelle

2027 – 1.4 Développer une infrastructure propice aux circuits-courts à l'entrée de Froidchapelle

Êtes vous toujours d'accord avec cette programmation ?



Ordre du jour

Approbation du PV du 25 juin 2024

Aménagement global du centre de Boussu-lez-Walcourt

Appel à projets « Végétalisation à l'échelle d'un quartier »

Information Plan Pollec 21

Rapport annuel 2024

Divers

Divers

- Réunion BiodiverCité

Le P.C.D.N
BiodiverCité

Vous invite à sa réunion annuelle
Suivie d'un verre de l'amitié

Mardi 17 décembre à 18h

Ouvert à tous!

à la Maison de la Ruralité

Froidchapelle

Place Albert 1er n°32 - 6440 Froidchapelle

Renseignements:
dominique.delferiere@commune.froidchapelle.be
060/

- Prochaines réunions : janvier et février

Divers

Avez-vous des divers à partager ?





Merci pour votre attention !